UNA EXTRAORDINARIA OBRA SOCIAL DE LA CAJA DE AHORROS MUNICIPAL DE BILBAO



SE COLOCO AYER LA PRIMERA PIEDRA DE LA RESIDENCIA "REINA DE LA PAZ", PARA PERSONAS MAYORES

TIPO-HOTEL, SEGUN LAS MAS MODERNAS ORIENTACIONES, TENDRA CAPACIDAD PARA 300 PERSONAS (SOLTEROS, VIUDOS Y MATRIMONIOS)

Con motivo del «Día Universal del Ahorro» se bendijo y se colocó ayer la primera piedra de la Residencia «Reina de la Paz», para personas mayores, en Deusto, obra social de la Caja de Ahorros Municipal de Bilbao.

Asistieron a la sencilla ceremonia la alcaldesa y presidente de la Junta de Gobierno de la Caja, doña María Pilar Careaga de Lequerica, Ayuntamiento de Bilbao, miembros de la Junta de Gobierno, alto personal y jefes de la Caja, Cuerpo Consular y otros invitados.

El párroco de San Vicente, don Julián de Icaza, bendijo la primera piedra. La alcaldesa, director general de la Caja, concejales, personalidades, lanzaron las paladas de cemento simbólicas y encerrando, como es costumbre en estos actos, los periódicos del día, monedas y un pergamino con las firmas de las personalidades asistentes.

Habló doña Pilar: «De forma sencilla, en la intimidad, asistimos a esta ceremonia de la colocación de la primera piedra. Porque la Caja de Ahorros Municipal de Bilbao prefiere las últimas piedras.»

NIÑOS

Se refirió la alcaldesa a la atención que la Caja dispensa a la primera edad o infancia y a lo que se ha llamado la «tercera edad».

Los niños, el futuro, son los preferidos de la Caja, desde siempre. Obras son amores. Ahí está en el Centro de Asistencia a la Mujer y el Niño, la Clínica Infantil y Centro de Prematuros, la Escuela Hogar Especial de Baracaldo, los consultorios infantiles de Basauri, Echévarri, «Doctor Entrecanales», «Jesús Obrero», en Ocharcoaga, Recaldeberri, San Ignacio, Santuchu; las guarderías infantiles de «A. Miranda», en Baracaldo, de Basauri; «Casa del Niño», de Bermeo, Echévarri, Recaldeberri, «La Sagrada Familia», San Ignacio; J. J. Mencía, de Sestao; Sala Cuna de Urazurrutia, de Uretamendi...

La Caja de Ahorros Municipal de Bilbao ha hecho realidad en feliz conjunción el lema de «Salud y Enseñanza», en pro de los niños vizcaínos.

«SALUD Y ENSEÑANZA»

A orillas del Nela, en la Merindad de Castilla la Vieja, se encuentra la residencia infantil de Villarcayo. Y en la fértil vega del Iregua la de Albendea. Logroño, inaugurada el presente año. En vanguardia de todo lo actual, la Caja que ya en 1925 fundó la conocida y popular colonia de Pedernales, ha logrado coordinar algo tan importante como son la «salud y la enseñanza escolar». De acuerdo con la nueva ley de Educación las residencias de altura de Villarcayo y de Albelda se califican como colegios nacionales de educación general básica, en tanto que las de la colonia de Pedernales ejercerán su función de centro de educación general básica.

De esta forma se hace especialmente importante la colaboración de la Caja de Ahorros Municipal en pro de las necesidades de la enseñanza escolar en Vizcaya, al par que los más de 1.000 niños que albergan diariamente las citadas residencias fortalecen su salud, en especial los aquejados por afecciones bronquiales o asmáticas, tan frecuentes en nuestra provincia.

LA «TERCERA EDAD»

Y la «tercera edad». Ahí están los Hogares de Retiro y Recreo de Basurto, Cruces-Baracaldo, «Jesús Obrero», en Ocharcoaga; de San Ignacio, Santurce, Sestao, Somorrostro, y Zorroza.

Nunca se les ha olvidado a las personas mayores. Y ahora, haciéndose eco de las numerosas sugerencias en pro de su función social, la Caja de Ahorros Municipal iniciará en breve esta residencia «Reina de la Paz», para personas mayores.

El proyecto-residencia es obra de los arquitectos don Alfonso Fungairiño Nebot y don Celestino Martínez de Diego.

—La residencia será para unas trescientas personas mayores, solteros o viudos, y matrimonios de mayores que sean clientes de la Caja.

En pleno corazón de Bilbao. «Para que sigan viviendo la misma situación de siempre —dijo la alcaldesa—, sin marginarles.»

—Inmediatamente comenzarán las obras. Para finalizarlas dentro de dos años.

Serán 20.000 metros cuadrados de edificación. 2.140 metros cuadrados de planta edificada, con nueve alturas, más planta baja y semi-sótano.

TIPO HOTEL

Pero, sobre todo, lo que llama la atención de esta gran realidad es el espíritu y el alma que la anima. Se hará y funcionará con arreglo a las más modernas orientaciones al respecto. Con tal motivo se han visitado las mejores y más modernas fundaciones de este tipo.

—Se trata de una residencia, tipo hotel.

Las personas mayores tendrán libertad de movimientos, salas de estar, de visitas, salón de actos, capilla, dormitorios individuales y para matrimonios, servicios médicos, cafetería.

No podemos por menos de calificar esta obra, como a otras muchas de la Caja de Ahorros Municipal de Bilbao, de pionera y modélica.

Esta gran obra amplía aún más la singular obra social de la Caja, la primera en Vizcaya y posiblemente también en España entre las Cajas de Ahorros.

PROGRAMA DE ACCION

Sin detenerse nunca. Porque el plan de acción con motivo del «Día Universal del Ahorro» para 1971-72 es amplio y ambicioso.

Con este motivo se consigna para las atenciones de la extensa obra social creada y sostenida por la Caja, la cantidad de 88.475.000 pesetas. Los niños y las personas mayores son las más mimadas. Pero sin olvidarse en la misma línea de siempre de las becas para estudios, pensiones, viajes culturales y de descanso, ayuda al deporte, previsión social, patronato benéfico social y cultural, premios a la constancia en el Ahorro y al Ahorro escolar, premios a los maestros, libretas de nacimiento y nupcialidad, premios a la maternidad...

La Caja destina para 1972, de sus fondos de ahorro y en favor de sus clientes, dos mil quinientos millones de pesetas a préstamos y créditos en Vizcaya para la construcción y adquisición de viviendas, acceso a la propiedad mobiliaria, agricultura, pequeña industria y comercio y a cualesquiera otros de carácter social, dedicando especial atención a los destinados para el fomento de la agricultura y de la ganadería en la provincia...

La confianza depositada en la Caja de Ahorros Municipal de Bilbao es correspondida con creces.

Constantemente la Caja es noticia para Vizcaya. Ayer lo fue también. Las personas mayores tendrán en breve una residencia. «Reina de la Paz» hará feliz historia en Vizcaya.

Si obras son amores, este paso histórico se escribirá con letras de oro. La residencia «Reina de la Paz» para personas mayores, enclavada en el corazón de Bilbao, vivió ayer el comienzo de una realización que será orgullo de Vizcaya.

IRIZAR.

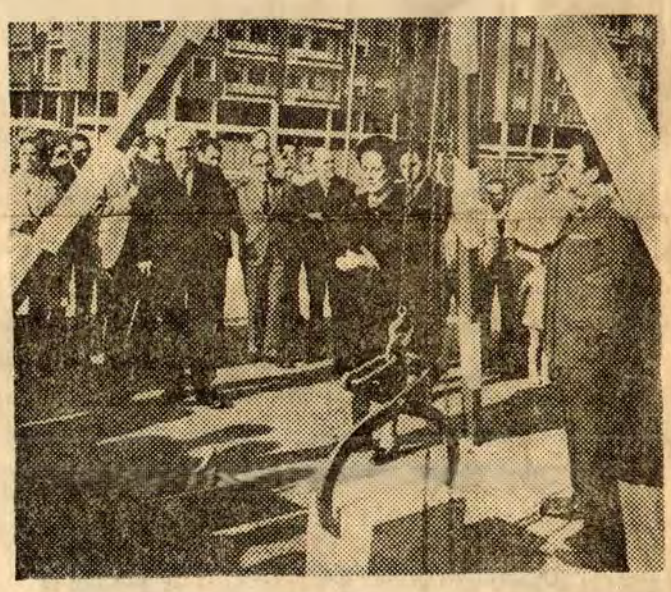



Los mejores muebles expuestos en la VIII feria española del mueble de Valencia puede verlos ahora en MUEBLES ENMA de Sodupe
y a precios más bajos que en Bilbao



MUEBLES ENMA
Sodupe
(después del paso a nivel)